



# สรุปการติดตามความก้าวหน้า การเกิดอุบัติเหตุรถพยาบาล

นพ.ภูมินทร์ ศิลาพันธ์

รองผู้อำนวยการกองสาธารณสุขสุขฉุกเฉิน

# สรุปข้อมูลผู้บาดเจ็บและเสียชีวิตจากอุบัติเหตุรถพยาบาล (เปรียบเทียบข้อมูล 1 ตุลาคม – 30 กันยายน ปีงบประมาณ 2559 และ 2560)

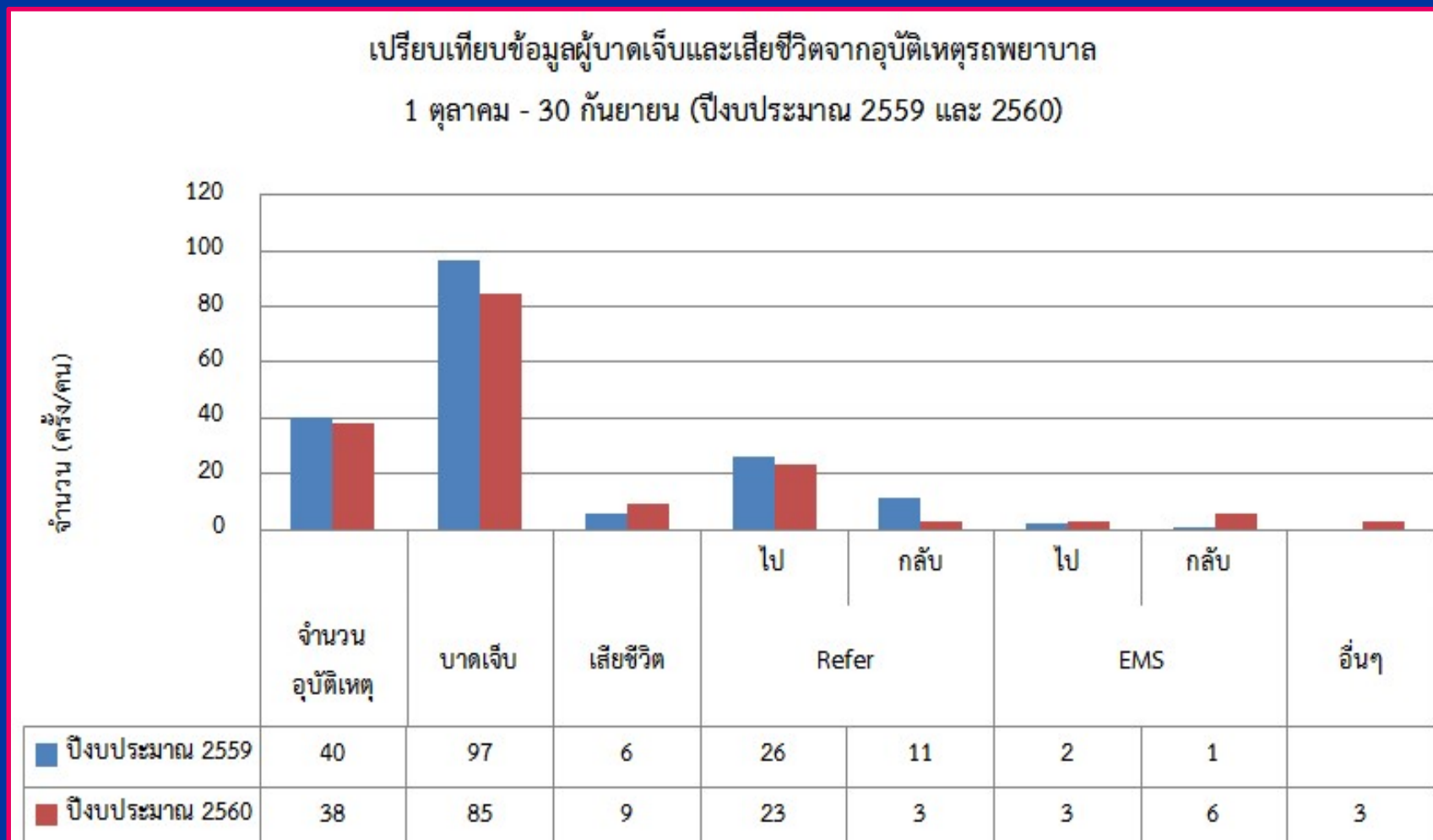

# สถานการณ์และการรายงาน การเกิดอุบัติเหตุพยาบาล

- วันที่ 3 พ.ย. 2560 เกิดเหตุรถพยาบาล รพ.ระนอง จ.ระนอง  
ถูกรถยนต์คู่กรณีปาดหน้า เสียหลักตกข้างทางและชนต้นไม้  
ขณะกลับจากส่งผู้ป่วย มีผู้ได้รับบาดเจ็บ 3 ราย เป็นพยาบาล 2 ราย  
พชร. 1 ราย ต่อมาพยาบาล เสียชีวิต 1 ราย

# การดำเนินการตามมาตรการความปลอดภัยรถพยาบาล

หน่วยงาน	มาตรการความปลอดภัยรถพยาบาล				
	ทำประกันภัยชั้น 1 ภาคสมัครใจ	การติดตั้ง กล่อง 2 จุด	การติดตั้ง GPS	พนักงานขับรถ ผ่านการอบรม	หมายเหตุ
รพ.ระนอง จ.ระนอง	√	√	√	√	- พยาบาลเสียชีวิต 1 ราย

หน่วยงาน	จำนวน รถพยาบาล ทั้งหมด	พนักงานขับ รถพยาบาลทั้งหมด
เขตสุขภาพที่ 1	54	135
เขตสุขภาพที่ 2	40	90
เขตสุขภาพที่ 3	190	198
เขตสุขภาพที่ 4	32	87
เขตสุขภาพที่ 5	30	118
เขตสุขภาพที่ 6	33	98
เขตสุขภาพที่ 7	20	52
เขตสุขภาพที่ 8	21	53
เขตสุขภาพที่ 9	28	72
เขตสุขภาพที่ 10	25	41
เขตสุขภาพที่ 11	34	70
เขตสุขภาพที่ 12	37	58
รวม	544	951

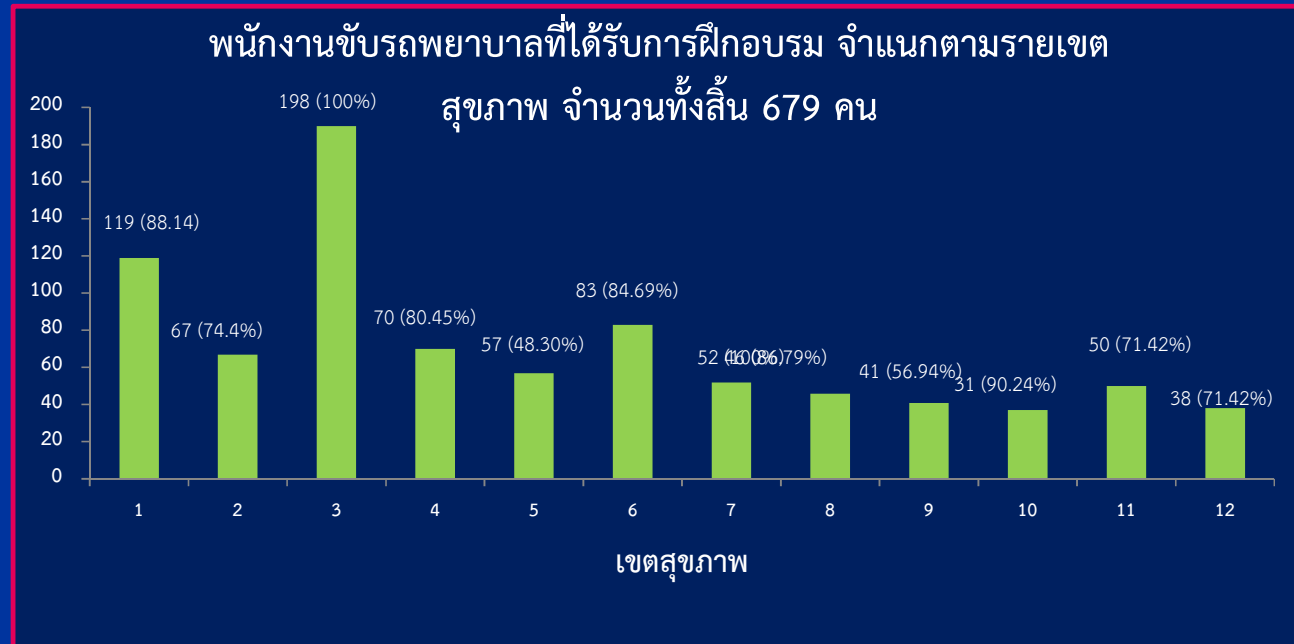
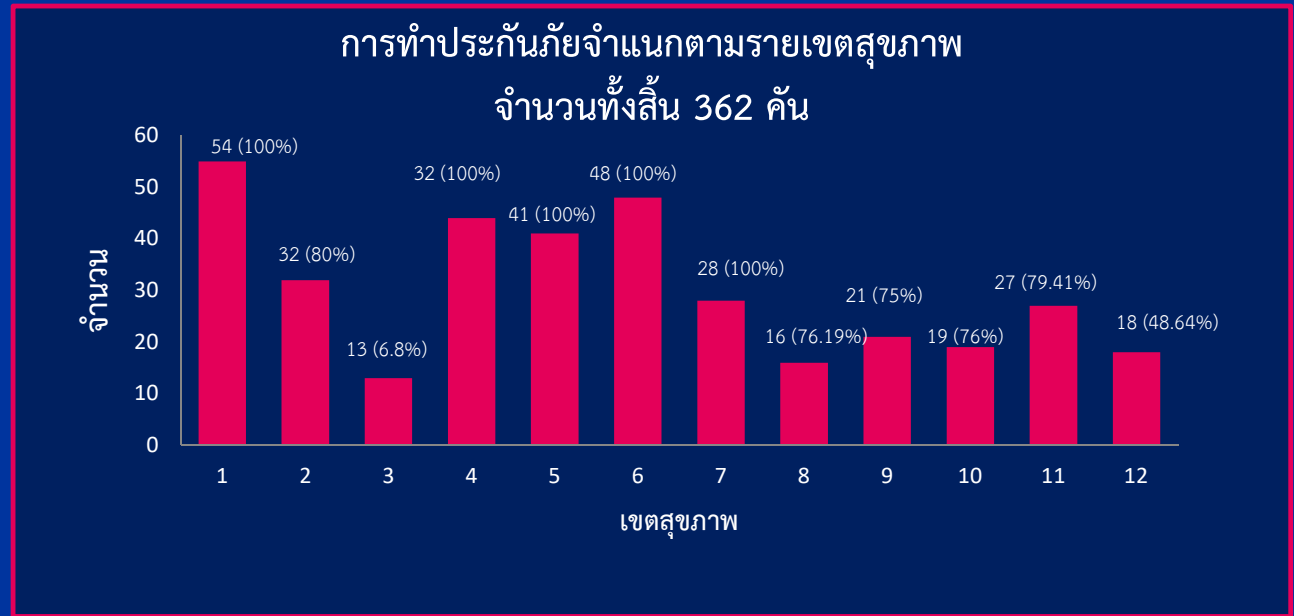

# สรุปข้อมูลการติดตั้งอุปกรณ์ GPS และ กล้อง

หน่วยงาน	จำนวนรถพยาบาลทั้งหมด
เขตสุขภาพที่ 1	54
เขตสุขภาพที่ 2	40
เขตสุขภาพที่ 3	190
เขตสุขภาพที่ 4	32
เขตสุขภาพที่ 5	30
เขตสุขภาพที่ 6	33
เขตสุขภาพที่ 7	20
เขตสุขภาพที่ 8	21
เขตสุขภาพที่ 9	28
เขตสุขภาพที่ 10	25
เขตสุขภาพที่ 11	34
เขตสุขภาพที่ 12	37
รวม	544

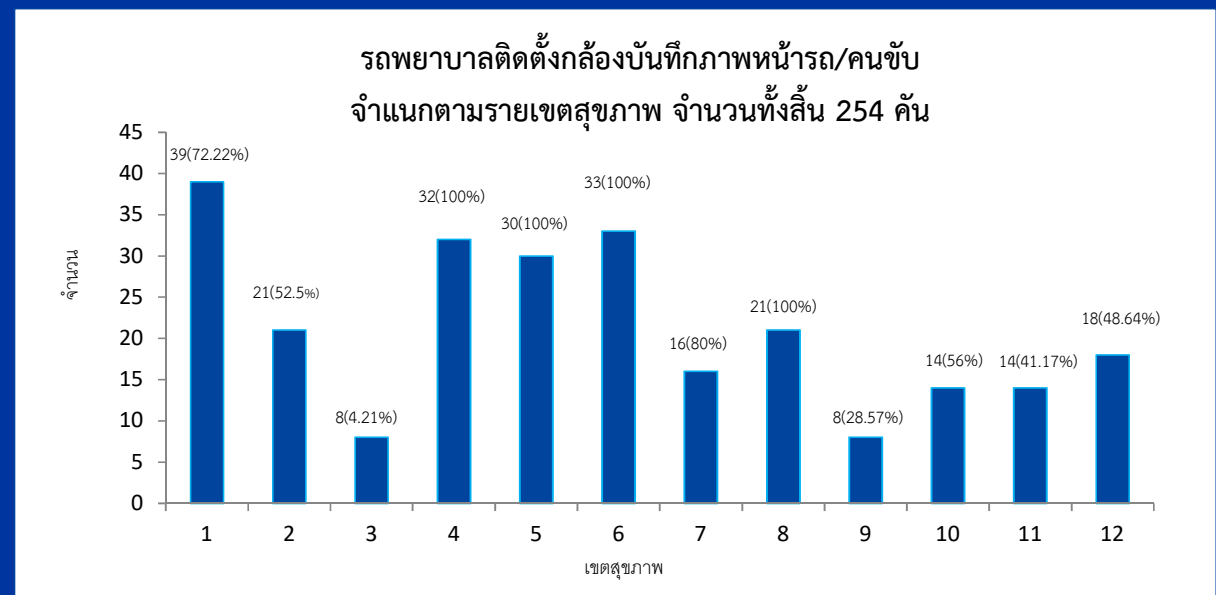
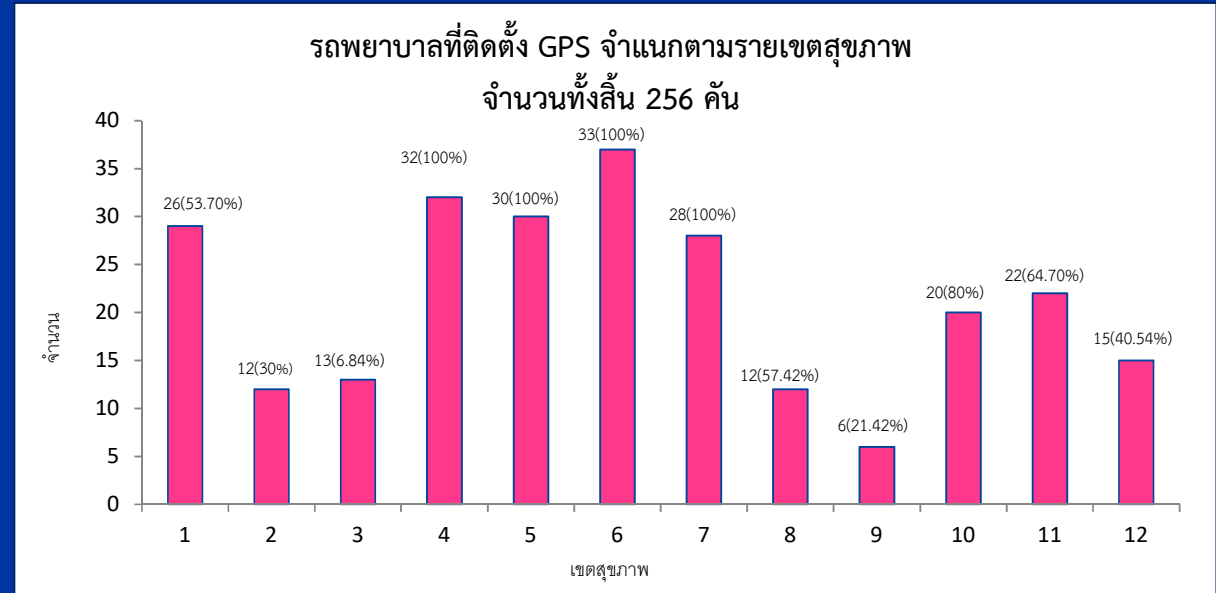

# มาตรการและหนังสือสั่งการ ความปลอดภัยรถพยาบาล

วันที่	เรื่อง
วันที่ 23 มีนาคม 2558	การดำเนินการตามมาตรการองค์กรเพื่อความปลอดภัยทางถนน
วันที่ 16 มีนาคม 2559	มาตรการการป้องกันและแก้ไขปัญหาการเกิดอุบัติเหตุรถพยาบาล
วันที่ 25 เมษายน 2559	ความคุ้มครองอุบัติเหตุทางถนน กรณี การเกิดอุบัติเหตุรถพยาบาล
วันที่ 12 กรกฎาคม 2559	การดำเนินการตามมาตรการความปลอดภัยรถพยาบาล กระทรวงสาธารณสุข
วันที่ 25 กรกฎาคม 2559	ความคุ้มครองอุบัติเหตุทางถนน กรณีการเกิดอุบัติเหตุรถพยาบาล
วันที่ 11 สิงหาคม 2559	การยกระดับมาตรฐานการขับรถพยาบาลให้ปลอดภัย
วันที่ 14 มีนาคม 2560	การเน้นย้ำมาตรการการป้องกันและแก้ไขปัญหาการเกิดอุบัติเหตุของรถพยาบาลและความคุ้มครองอุบัติเหตุทางถนน กรณีการเกิดอุบัติเหตุรถพยาบาล

# มาตรการเน้นย้ำเพิ่มเติม

การสอบสวนเหตุรถพยาบาล ให้ดำเนินการ ดังนี้

1. กรณีเกิดอุบัติเหตุรถพยาบาลซึ่งมีผู้ได้รับบาดเจ็บหรือเสียชีวิตให้มารายงานที่ประชุมกระทรวง ทุกกรณี
2. ให้สำนักงานสาธารณสุขจังหวัดแต่งตั้งคณะกรรมการสอบ ความผิดเชิงวินัย และกำหนดโทษทางวินัย
3. **กรณีมีผู้บาดเจ็บทุกกรณี** ให้สำนักงานสาธารณสุขจังหวัดสำนักงานป้องกันควบคุมโรค ของจังหวัดที่เกิดเหตุร่วมกันสอบสวนเชิงระบาดวิทยา **หากมีการเสียชีวิต** ให้ทีมส่วนกลางลงสอบสวนร่วมด้วย
4. ระยะเวลาการออกรายงานการสอบสวนเหตุรถพยาบาล
  - รายงานเหตุการณ์ รายงานทันที
  - รายงานสอบสวนเบื้องต้น 2 สัปดาห์ นับจากวันเกิดเหตุ
  - รายงานสอบสวนฉบับสมบูรณ์ 4 สัปดาห์ นับจากวันเกิดเหตุ