

สรุปผลการตรวจสุขภาพบุคลากรในโรงพยาบาลสุรินทร์ ประจำปี 2560

สรุปด้านการดำเนินงาน

โรงพยาบาลสุรินทร์มีบุคลากรได้รับการตรวจสุขภาพประจำปี 2560 จำนวน 2,177 คน
 จากทั้งหมด 2,623 คน คิดเป็นร้อยละ 83
 หน่วยงานที่รับการตรวจสุขภาพครบร้อยละ 100 ทั้งหมด 44 หน่วยงาน
 จากทั้งหมด 117 หน่วยงาน คิดเป็นร้อยละ 37.6

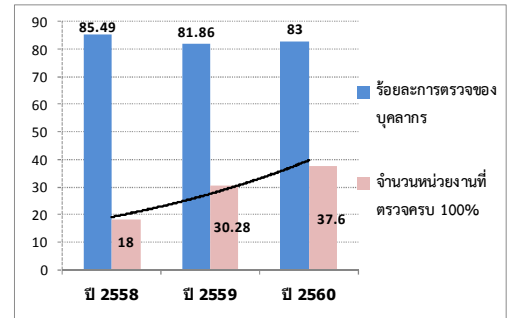

สรุปด้านงบประมาณ

ทั้งหมด	2,177 คน	1,404,460 บาท	เบิกได้	1,115,800 บาท	(-288,660)
สิทธิ์เบิกจ่ายตรง	932 คน	628,150 บาท	เบิกได้	600,060 บาท	(-28,090)
สิทธิ์ประกันสังคม	1,234 คน	768,710 บาท	เบิกได้	515,740 บาท	(-252,970)
สิทธิ์บัตรทอง	11 คน	7,600 บาท	เบิกได้	-	(-7,600)

สรุปด้านผลการตรวจสุขภาพ

ผลตรวจสุขภาพที่ผิดปกติ 6 ลำดับแรก (คิดจากร้อยละการตรวจ)

- 1.ไขมันในเส้นเลือดสูง(cholesterol)
- 2.น้ำหนักเกินเกณฑ์มาตรฐาน
- 3.การทำงานของตับ(SGPT)
- 4.stool ocult blood
- 5.triglyceride
- 6.ความสมบูรณ์ของเม็ดเลือด(CBC)

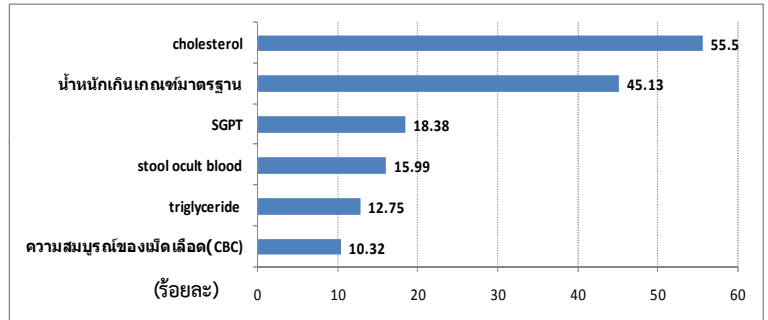

ความผิดปกติอื่น ๆ ที่ต้องเฝ้าระวัง

ผลการถ่ายภาพรังสีทรวงอก พบผลผิดปกติจำนวน 206 คน คิดเป็นร้อยละ 9.61

โดยมีผู้มีความผิดปกติต้องพบแพทย์ด่วน หรือเข้ารับการตรวจซ้ำใน 2 สัปดาห์ จำนวน 50 คน คิดเป็นร้อยละ 24.27 ของผู้มีผลผิดปกติ และมีผู้ที่ได้รับการวินิจฉัยว่าเป็นวัณโรคจำนวน 8 ราย

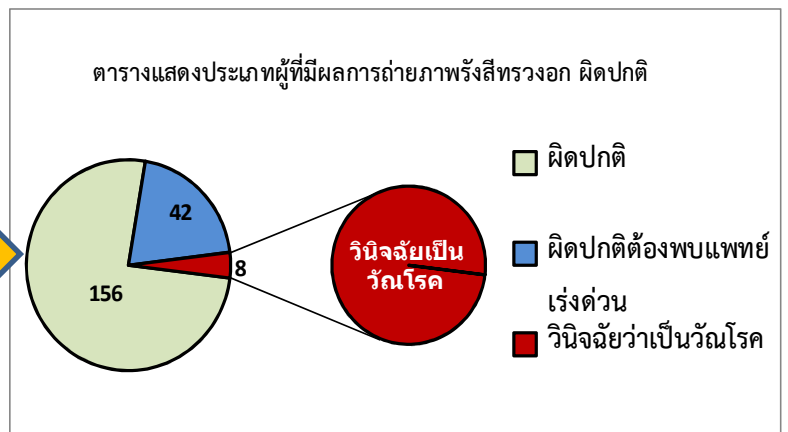
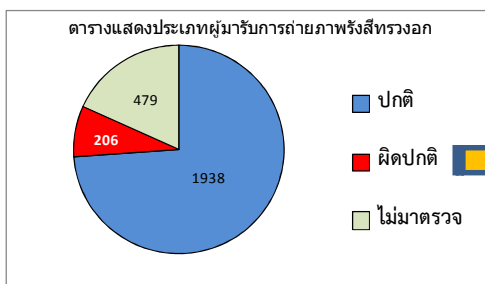

ข้อเสนอแนะอื่นๆ

ได้รับข้อมูลไม่เพียงพอในการวิเคราะห์ผลการตรวจสุขภาพ เช่น น้ำหนัก ส่วนสูง ความดันโลหิต

มีการปรับเปลี่ยนโปรแกรมคอมพิวเตอร์ในระหว่างดำเนินโครงการ ทำให้การเรียกดูข้อมูลและ การรวบรวมข้อมูลเกิดความล่าช้า

ผู้ได้รับการตรวจสุขภาพไม่ทำการตรวจสุขภาพตามวันที่กำหนดให้ ทำให้โปรแกรมไม่สามารถคำนวณผล และ ค่าใช้จ่ายได้